



GRITO ECETISTA



Filiado à: **FINDECT** **CTB**

Órgão Informativo do Sindicato dos Trabalhadores na Empresa Brasileira de Correios, Telégrafos e Similares - Junho/2017
Av. Presidente Vargas, 502/14º andar, Centro - Rio de Janeiro/RJ - CEP: 20071-000 - Tel/Fax: (21) 2213-2798 / 2213-2790

NÃO DEIXE DE VOTAR!

É O NOSSO FUTURO QUE ESTÁ EM JOGO!

POSTALIS: Eleição para o Conselho Deliberativo, Fiscal e de Benefícios começa dia 27/07

O fundo de pensão dos trabalhadores inicia um novo processo eleitoral para eleger os conselheiros que atuarão junto à instituição. Entendendo a necessidade de compor o espaço por trabalhadores, para que possamos acompanhar e analisar questões que envolvem o nosso fundo de aposentadoria, o SINTECT-RJ apoia os candidatos que consideramos aptos para atuar nos conselhos e colaborar na segurança do nosso futuro em relação a previdência privada que contribuímos.

Analisando os últimos acontecimentos que envolvem corrupção no Postalís, consideramos necessária a participação de representantes dos trabalhadores nos conselhos do fundo, para que possamos fiscalizar questões relativas ao nosso fundo de previdência.



Conselho Deliberativo, Fiscal e de Retorquia de Benefícios

CONHEÇA OS CANDIDATOS DO RIO DE JANEIRO:

Marcos Sant'Aguida, formado em Direito pela Universidade Estácio de Sá, tendo como formação ainda, o curso de Prática Jurídica Trabalhista da OAB, atualmente cursa pós-graduação em Direito do Trabalho e Previdência. Sua vida sindical teve início em 1989, quando participou da fundação do SINTECT-RJ. Colaborou na construção da FENTECT, foi diretor da mesma federação e do sindicato por mais de quatro mandatos. Durante sua militância sindical, chegou a ser demitido da ECT três vezes por perseguição política. Anistiado em 2008 participou também de várias comissões de negociação pelas federações e o pelo sindicato. Atualmente é diretor jurídico do SINTECT-RJ e diretor da FINDECT.

Palavra do candidato:

"Colocar em prática ações que contribuam para a reconstrução da credibilidade do Postalís. Concentrar esforços para moralização do nosso fundo de pensão, lutar pela continuidade da sua democratização, e pela socialização das decisões, informações e pela transparência da instituição. Lutar pela garantia da complementação da aposentadoria junto aos seus filiados".



Carteiro há 17 anos, Nilton França Soares foi delegado sindical do CDD Vila Isabel de 2004 a 2006. Compõe a direção do SINTECT-RJ desde 2007, onde diariamente contribui na luta por melhores condições de trabalho, contra a perda de direitos e por um país mais justo e igualitário. França, como é conhecido pela categoria, é um incansável trabalhador e guerreiro brasileiro, como nós, que estamos nas ruas com sol ou chuva, mantendo de pé nossa empresa, nossa família e nosso país.

Palavra do candidato:

"Nós, trabalhadores, que somos descontados todo mês no nosso contracheque, para a contribuição do Postalís, precisamos acompanhar o que acontece de perto. É o nosso futuro que está em jogo! Não deixem de votar".



**Não deixe de votar!
É fácil e rápido!**

Veja no verso o passo-a-passo para a votação

A LUTA EM DEFESA DO FUNDO DE PENSÃO DA CATEGORIA CONTINUA!



Advogado Alexander Mattos e os diretores do SINTECT-RJ, Neli Rezende, Marcos Sant'Aguida e Moacir da Rocha protocolam denúncia no MPF

Em julho de 2013, o SINTECT-RJ denunciou a administração do Postalís à Procuradoria-Geral da União. A denúncia apontava irregularidades oriundas de aplicações em títulos estrangeiros, que somavam um prejuízo de cerca de R\$5 bi nos cofres da instituição. Esse rombo comprometeu sua rentabilidade e aumentou a taxa de contribuição dos trabalhadores, conforme explica o diretor do sindicato, Marcos Sant'Aguida:

"Estamos nessa batalha desde o início, o que fizemos com o nosso fundo de pensão não é culpa nossa e é urgente que o trabalhador pare de arcar com esse prejuízo. Integrar os conselhos é permitir que tenhamos mais voz perante o Postalís e aos órgãos reguladores para que possamos continuar fiscalizando e denunciando", afirmou Sant'Aguida.



É MUITO FÁCIL VOTAR!



Você pode votar pela internet
acessando o site do ELEJA:

<https://postalis.eleja.com.br>



ou pelo fone

0800 718 6900

1.

Primeiro você vota em duas chapas para o Conselho Deliberativo. Basta escolher a **Chapa 33** com **Edgar A. Cordeiro** e **Nilton F. Soares**. Depois você vota na **Chapa 39** com **José A. Rufino** e **Fábio V. Melo**. Confirme o voto.

Conselho Deliberativo 2 votos

33

Titular:
Edgar de Aguiar Cordeiro (ADCAP)
Suplente:
Nilton França Soares (FINDECT)

39

Titular:
José Aparecido Rufino (FINDECT)
Suplente:
Fábio Vieira Melo (APECT)

2.

Agora é a hora de votar em seus candidatos para o Conselho Fiscal. Selecione a **Chapa 08** com **Manoel L. Feitoza** e **Antônio M. da Silva**.

Conselho Fiscal 1 voto

08

Titular:
Manoel de Lima Feitoza (FINDECT)
Suplente:
Antônio Miguel da Silva (FAACO)

LEMBRETE:

É importante lembrar que você votará em 4 opções, sendo que na opção para o Conselho Deliberativo você escolhe duas chapas.

3.

Por fim, você escolherá o Diretor de Benefícios. Marque a opção **Chapa 17** com **Marcos Antônio S. Nascimento**. Confirme e pronto! Você escolheu quem vai lhe representar com competência, transparência e ética no POSTALIS.

Diretoria de Benefícios 1 voto

17

Marcos Antônio Sant'Aguida do Nascimento (FINDECT)

NÃO DEIXE DE VOTAR!

DE 27/07 A 07/08

2017

ELEIÇÕES

POSTALIS 2017

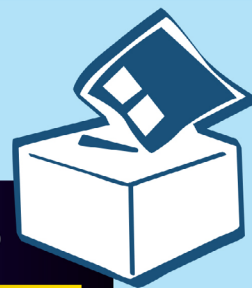

Conselho Deliberativo Fiscal e Diretoria de Benefícios

EXPEDIENTE :

O Grito Ecetista é uma publicação do SINTECT-RJ: Av. Presidente Vargas, 502, 14º andar - Centro - Rio de Janeiro/RJ

CEP: 20071-000 - Tels: (21) 3172-2355 / 98496-4605 / 98496-4568 / 2213-2790

Contato: imprensa@sintectrj.org.br - Site: www.sintectrj.org.br

Diretor de Imprensa: Pedro Silva - Programação visual: Zzyonn Comunicação Digital e Desenvolvimento

Tiragem: 6.000 exemplares. As matérias publicadas são de responsabilidade exclusiva da Diretoria do SINTECT-RJ.

GRITO ECETISTA

SINTECT-RJ